ОТЧЕТ ГЛАВЫ МУНИЦИПАЛЬНОГО ОКРУГА ТАГАНСКИЙ О РЕЗУЛЬТАТАХ ДЕЯТЕЛЬНОСТИ В 2025 ГОДУ

Аперяна Карена Манвеловича

Муниципальный округ
Таганский в городе Москве

ОРГАНИЗАЦИЯ И РЕЗУЛЬТАТЫ ДЕЯТЕЛЬНОСТИ СОВЕТА ДЕПУТАТОВ

Муниципальный округ
Таганский в городе Москве

1.1 РАБОТА СОВЕТА ДЕПУТАТОВ

18

ЗАСЕДАНИЙ СОВЕТА ДЕПУТАТОВ

10 очередных

8 внеочередных

151

РЕШЕНИЕ

по основным вопросам жизни района

3

ПУБЛИЧНЫЕ СЛУШАНИЯ

- исполнение бюджета за 2024 год
- принятие бюджета на 2026 год
- изменения в Устав МО

1.2 РАБОТА ПОСТОЯННЫХ КОМИССИЙ

12 ЗАСЕДАНИЙ

35 РАССМОТРЕННЫХ ВОПРОСОВ

БЮДЖЕТНО-ФИНАНСОВАЯ КОМИССИЯ	
4 ЗАСЕДАНИЯ	12 ВОПРОСОВ

ИМУЩЕСТВЕННО-ЗЕМЕЛЬНАЯ КОМИССИЯ	
4 ЗАСЕДАНИЯ	13 ВОПРОСОВ

КОМИССИЯ ПО БЛАГОУСТРОЙСТВУ И КАПРЕМОНТУ	
2 ЗАСЕДАНИЯ	6 ВОПРОСОВ

СОЦИАЛЬНО-ПАТРИОТИЧЕСКАЯ КОМИССИЯ	
2 ЗАСЕДАНИЯ	4 ВОПРОСА

1.3 КАПИТАЛЬНЫЙ РЕМОНТ

Участие депутатов в комиссиях по капитальному ремонту

90 КОМИССИЙ ПО ОТКРЫТИЮ РАБОТ

360 КОМИССИЙ ПО ПРИЕМКЕ ВЫПОЛНЕННЫХ РАБОТ

Контроль качества и сроков выполнения работ осуществлялся на постоянной основе

1.4 ОБХОДЫ ТЕРРИТОРИИ

На протяжении года депутатский корпус совместно с главой управы района совершал еженедельные обходы территории.

Благодаря живому общению и диалогу мы получали четкую обратную связь от жителей: об их ожиданиях, пожеланиях и, конечно же, проблемах.

1.5 ПРИЕМЫ НАСЕЛЕНИЯ

47 **ПРИЕМОВ НАСЕЛЕНИЯ**

проведено в 2025 году

117 **ЖИТЕЛЕЙ ПОСЕТИЛИ ПРИЕМ**

ОСНОВНЫЕ ТЕМЫ:

Капитальный ремонт и текущее содержание

Благоустройство

Спортивно-досуговая работа

Имущественно-земельные отношения

1.6 СЛУЖЕБНАЯ КОРРЕСПОНДЕНЦИЯ

430

ПРИНЯТО ОБРАЩЕНИЙ И ЗАПРОСОВ

480

ОТПРАВЛЕНО ЗАПРОСОВ И ОТВЕТОВ

Вся поступившая служебная корреспонденция и обращения жителей рассмотрены в установленные законом сроки.

1.7 СОГЛАШЕНИЕ О СОТРУДНИЧЕСТВЕ

Подписано соглашение о сотрудничестве с

ВЕРХНЕСАДОВСКИМ МУНИЦИПАЛЬНЫМ ОКРУГОМ

(внутригородское муниципальное образование города Севастополя)

Муниципальный округ
Таганский в городе Москве

80-ЛЕТИЕ ПОБЕДЫ
В ВЕЛИКОЙ ОТЕЧЕСТВЕННОЙ ВОЙНЕ

Муниципальный округ
Таганский в городе Москве

2.1 ПРИСВОЕНИЕ ЗВАНИЯ ПОЧЕТНОГО ЖИТЕЛЯ

В марте Совет депутатов присвоил участникам и инвалидам Великой Отечественной войны звание **ПОЧЕТНОГО ЖИТЕЛЯ МУНИЦИПАЛЬНОГО ОКРУГА.**

2.2 ВРУЧЕНИЕ ЮБИЛЕЙНЫХ МЕДАЛЕЙ

Муниципальные депутаты совместно с органами исполнительной власти организовали и провели цикл встреч с ветеранами и тружениками тыла Великой Отечественной войны.

На встречах вручались юбилейные медали

«80 ЛЕТ ПОБЕДЫ В ВЕЛИКОЙ ОТЕЧЕСТВЕННОЙ ВОЙНЕ»

2.3 ОТКРЫТИЕ СТЕНДА ГЕРОЯМ ВЕЛИКОЙ ОТЕЧЕСТВЕННОЙ ВОЙНЫ

СЕРИЯ ТОРЖЕСТВЕННЫХ МИТИНГОВ И ПАМЯТНЫХ ВОЗЛОЖЕНИЙ

Апрель–май: встречи с ветеранами и вручение юбилейных медалей.

Конец апреля – начало мая: митинги и возложения цветов.

Начало мая: открытие обновлённого стенда героям-жителям района.

2.4 ОТКРЫТИЕ МУЗЕЙНО-ВЫСТАВОЧНОЙ ЭКСПОЗИЦИИ

Приняли участие в создании выставки о волонтёрах Центрального округа в Библиотеке № 7.

Экспозиция работает до декабря 2026 года.

БЕЗОПАСНАЯ ГОРОДСКАЯ СРЕДА И РЕШЕННЫЕ РАЙОННЫЕ ВОПРОСЫ

Муниципальный округ
Таганский в городе Москве

3.1 БЕЗОПАСНАЯ ГОРОДСКАЯ СРЕДА

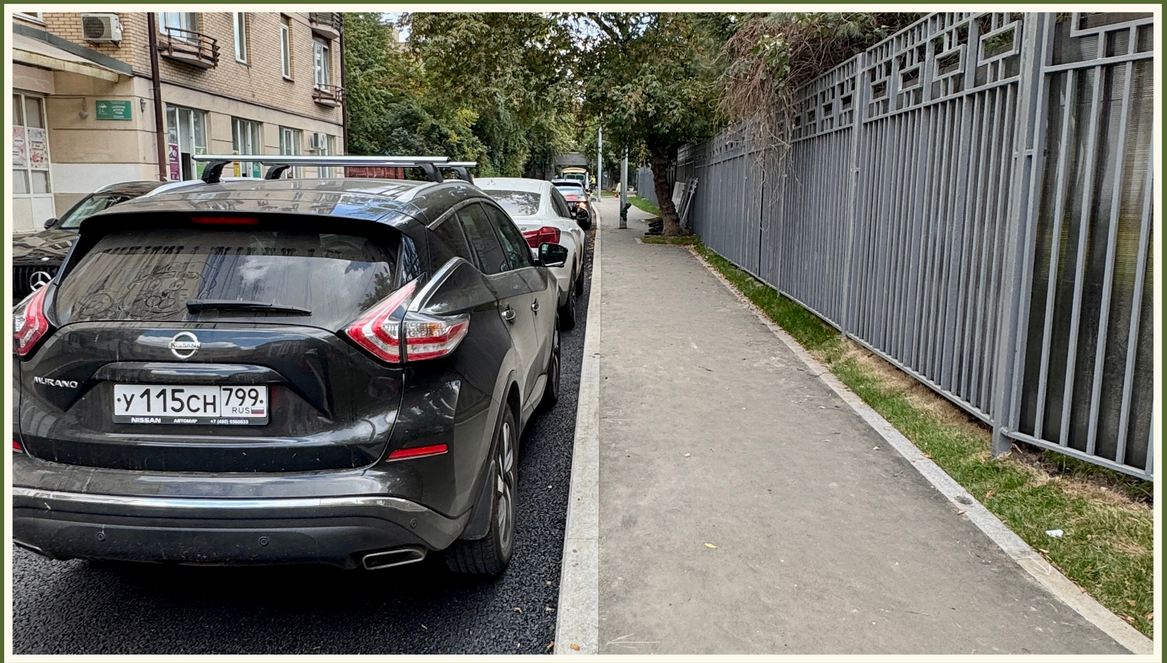

ТИХИЙ ТУПИК:
НЕПРЕРЫВНЫЙ ТРОТУАР

НАРОДНАЯ УЛИЦА:
ПЕШЕХОДНЫЙ ПЕРЕХОД

3.1 БЕЗОПАСНАЯ ГОРОДСКАЯ СРЕДА

ИЕРУСАЛИМСКАЯ:
ПЕШЕХОДНЫЙ ПЕРЕХОД

РОГОЖСКИЙ ВАЛ:
ЗНАКИ

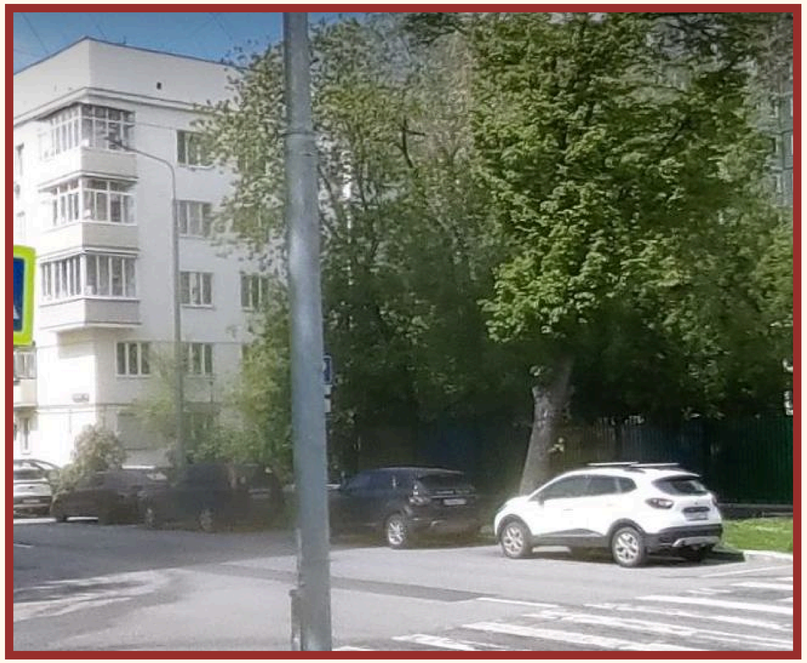

БИБЛИОТЕЧНАЯ:
ПАРКОВКА «ЕЛОЧКОЙ»

3.2 ИСПОЛНЕННЫЕ НАКАЗЫ ЖИТЕЛЕЙ

НАРОДНАЯ, 12:
ПОДПОРНАЯ СТЕНА

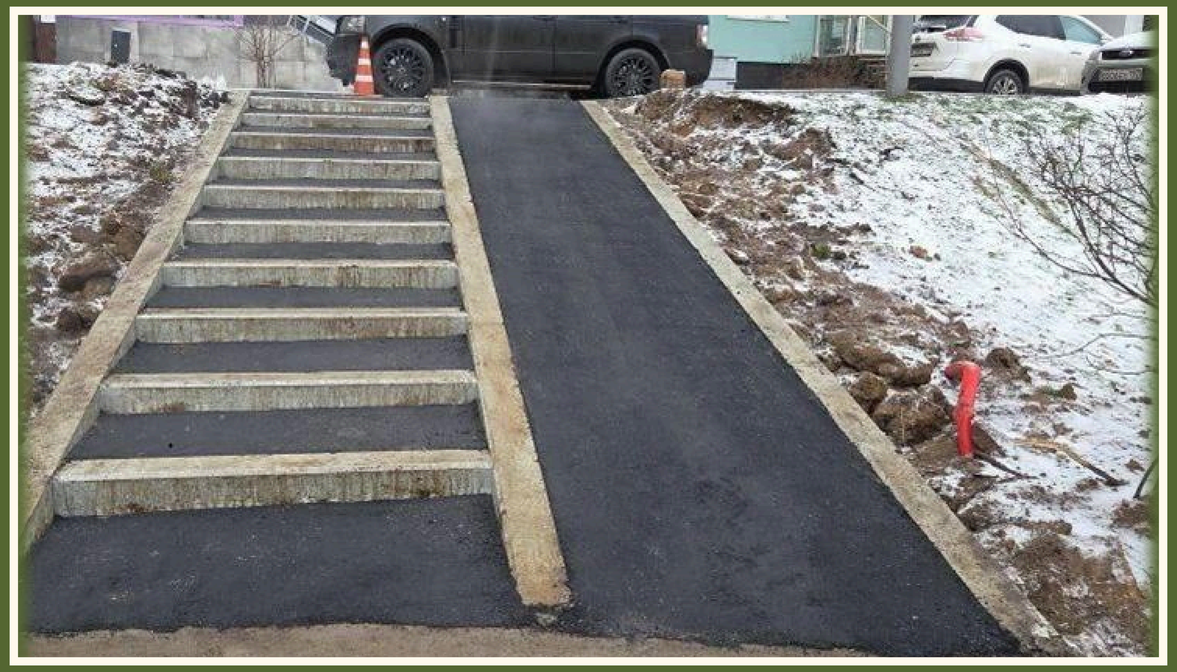

1-Я ДУБРОВСКАЯ, 1К2:
ЛЕСТНИЧНЫЙ МАРШ

3.2 ИСПОЛНЕННЫЕ НАКАЗЫ ЖИТЕЛЕЙ

ТАГАНСКАЯ, 44:
ПАНДУС

ЗЕМЛЯНОЙ ВАЛ, 46:
ПОДПОРНАЯ СТЕНА

ВОЛГОГРАДСКИЙ, 17:
СПОРТПЛОЩАДКА

СОЦИАЛЬНО-ПАТРИОТИЧЕСКАЯ РАБОТА

Муниципальный округ
Таганский в городе Москве

4.1 ПАТРИОТИЧЕСКИЕ МЕРОПРИЯТИЯ

АКЦИЯ «МЫ – ГРАЖДАНЕ РОССИИ!»

УЧАСТИЕ В ОРГАНИЗАЦИИ И ПРОВЕДЕНИИ ТОРЖЕСТВЕННОЙ АКЦИИ

ПОБЕДА ГОЛОСАМИ ДЕТЕЙ

ПОДДЕРЖКА ДЕТСКОГО ПАТРИОТИЧЕСКОГО ТВОРЧЕСТВА

4.1 ОБЩЕСТВЕННЫЕ И СОЦИАЛЬНЫЕ МЕРОПРИЯТИЯ

ОКРУЖНОЙ КОНКУРС «10 ЖЕМЧУЖИН ЦАО»

ПОБЕДИТЕЛЬ РАЙОННОГО И ОКРУЖНОГО ЭТАПОВ — САФАРЯН ЕКАТЕРИНА ЕВГЕНЬЕВНА, ПРЕДСТАВИТЕЛЬНИЦА ТАГАНКИ

КОНЦЕРТНЫЕ ПРОГРАММЫ В МОСКОВСКОМ ДОЛГОЛЕТИИ

ВЗАИМОДЕЙСТВИЕ С УЧАСТНИКАМИ ПРОГРАММЫ И УЧАСТИЕ В МЕРОПРИЯТИЯХ

СПОРТИВНАЯ РАБОТА

Муниципальный округ
Таганский в городе Москве

5.1 СПОРТИВНЫЕ ТУРНИРЫ

ФУТБОЛЬНЫЙ ТОВАРИЩЕСКИЙ МАТЧ

Матчи между командами района

ХОККЕЙНЫЙ ТОВАРИЩЕСКИЙ МАТЧ

Встреча с хоккейным клубом из Текстильщиков

5.2 РЕГУЛЯРНЫЕ ТРЕНИРОВКИ

БАЗА: Многофункциональная спортивная площадка на Стройковской улице, 2

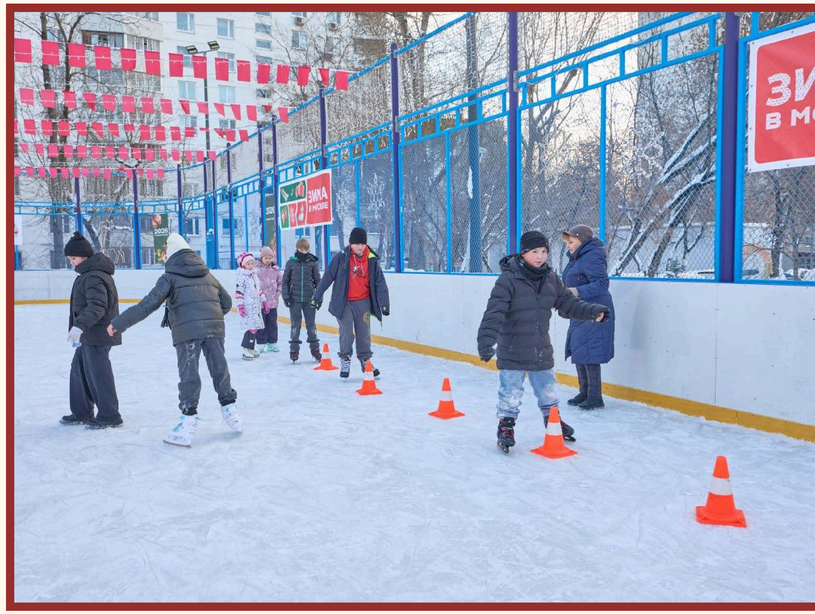

КАТЕГОРИИ: Тренировки для взрослых | Тренировки для детей всех возрастов

ГУМАНИТАРНЫЙ ПРОЕКТ «ИЗ РУК В РУКИ»:

Муниципальный округ
Таганский в городе Москве

6.1 ГУМАНИТАРНЫЙ ПРОЕКТ «ИЗ РУК В РУКИ»

ПАРТИЯ 1

КОМПЛЕКТ СПУТНИКОВОЙ СВЯЗИ STARLINK
МАСКИРОВОЧНЫЕ СЕТИ
СУХОЙ ДУШ
БЛИНДАЖНЫЕ СВЕЧИ

ПАРТИЯ 2

РАБОЧИЕ ИНСТРУМЕНТЫ
ПАЯЛЬНИК
РАЗЛИЧНЫЕ ВИДЫ КАБЕЛЯ
ДРУГИЕ ПРИНАДЛЕЖНОСТИ

6.1 ГУМАНИТАРНЫЙ ПРОЕКТ «ИЗ РУК В РУКИ»

ПАРТИЯ 3

ДЕТЕКТОР ДРОНОВ

КОМПЛЕКТ МЕДИКАМЕНТОВ

ПАРТИЯ 4

ДЕТЕКТОР ДРОНОВ «БУЛАТ»

ЗАЩИТНЫЕ СЕТИ ОТ БПЛА

МАСКИРОВОЧНЫЕ СЕТИ

6.1 ГУМАНИТАРНЫЙ ПРОЕКТ «ИЗ РУК В РУКИ»

ОТКРЫТИЕ ПУНКТА ДЛЯ ПЛЕТЕНИЯ МАСКИРОВОЧНЫХ СЕТЕЙ

Совместно с главой управы района Сергеем Владимировичем Сальниковым, депутатом Татьяной Троицкой и руководителем «Корпуса поддержки» Надеждой Сальниковой

6.1 ГУМАНИТАРНЫЙ ПРОЕКТ «ИЗ РУК В РУКИ»

ПАРТИЯ 5:
ДЕТСКИЙ САД КУРСКА

ФУРА МЕБЕЛИ И СПОРТИНВЕНТАРЯ:

УЮТНЫЕ КРОВАТИ С МАТРАСАМИ И ОДЕЯЛАМИ, ШВЕДСКИЕ СТЕНКИ, СПОРТИВНЫЙ ГОРОДОК С ПУФИКАМИ И КУБАМИ

ПАРТИЯ 6:
ДЕНЬ ВОЛОНТЕРА

50 ПОДАРОЧНЫХ НАБОРОВ ДЛЯ ПАЦИЕНТОВ ВОЕННЫХ И ГОРОДСКИХ ГОСПИТАЛЕЙ В РАМКАХ ФЕСТИВАЛЯ «ЗИМА В МОСКВЕ»

6.1 ГУМАНИТАРНЫЙ ПРОЕКТ «ИЗ РУК В РУКИ»

ПАРТИЯ 7: ТАНКОВАЯ ДИВИЗИЯ

БОЛЬШАЯ ПАРТИЯ ГУМАНИТАРНОЙ ПОМОЩИ: ПРЕДМЕТЫ ПЕРВОЙ НЕОБХОДИМОСТИ, СРЕДСТВА ГИГИЕНЫ, МЕДИКАМЕНТЫ, МАСКИРОВОЧНЫЕ СЕТИ, БЛИНДАЖНЫЕ СВЕЧИ, ДЕТЕКТОР ДРОНОВ «БУЛАТ»

ВЗАИМОДЕЙСТВИЕ С УЧАСТНИКАМИ СВО

НАХОДИМСЯ В ПОСТОЯННОЙ КОММУНИКАЦИИ С УЧАСТНИКАМИ СВО, ПОМОГАЕМ В РЕШЕНИИ НАСУЩНЫХ ВОПРОСОВ ИМ И ИХ СЕМЬЯМ.

СОВЕТ ДЕПУТАТОВ МУНИЦИПАЛЬНОГО ОКРУГА ТАГАНСКИЙ

КАРЕН АПЕРЯН

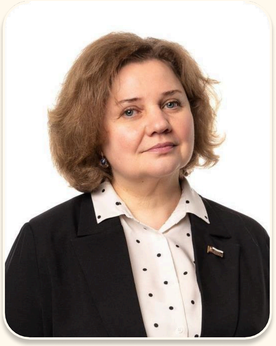

СВЕТЛАНА БОНДАРЕВА

СВЕТЛАНА ГОНЧАРОВА

ТАМАРА ГОРДЗЕЙКО

ОЛЕГ ПОДДУБНОВ

ИЛЬЯ СВИРИДОВ

ЕЛЕНА СМИРНОВА

ТАТЬЯНА ТРОИЦКАЯ

ОЛЬГА ЧЕРЕЗОВА

Муниципальный округ
Таганский в городе Москве

СПАСИБО ЗА ВНИМАНИЕ

Муниципальный округ
Таганский в городе Москве